FOR SALE

価格	間取りタイプ
1,850万円	2LDK

POINT

【外観】

【間取り図】

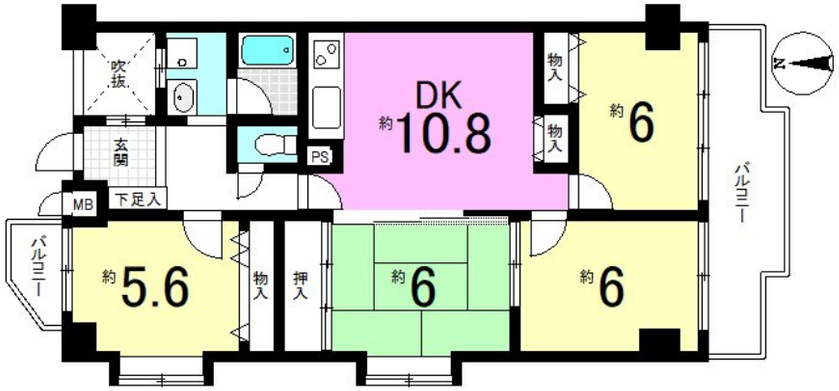

※駐車場(車種による)：12000円/月　空き状況要確認

物件種目	マンション		
建物名	グラン・ドムール山科		
物件所在地	京都府京都市山科区大宅坂ノ辻町		
交通	京都地下鉄東西線 椥辻駅 徒歩9分		
専有面積	73.52㎡（壁芯）(約22.23坪)	バルコニー面積	
構造規模	鉄筋コンクリート造7階建		
所在階	3階	総戸数	42戸
築年月	1988年10月	修繕積立金	11,130円
管理形態	全部委託	管理費	10,700円
管理人の勤務形態	日勤		
駐車場	有(敷地内)		
土地権利	専有面積割合による所有権の共有		
現況	空き	引渡日	相談
建築確認番号		開発許可番号	
設備	角部屋:南西角住戸 / 室内洗濯機置場 / オートロック / 都市ガス		
周辺施設	京都市立大宅小学校 618m / 京都市立大宅中学校 620m / ﾛｰｿﾝ 山科一本道店 505m / マツヤスーパー 大宅店 691m		
その他費用			
備考			

※現況と異なる場合には現況を優先します。　※間取りの「S」はサービスルーム（納戸）です。
※価格は物件の代金総額を表示しており、消費税が課税される場合は税込と表記の上、 税込価格で表示しております。

取引条件の有効期限:2025年8月23日　No.0000006245

お問合せ先

京都府知事（2）第13786号
(公社）全日本不動産保証協会（公社）不動産保証協会（公社）近畿公正取引協議会

京都不動産販売株式会社

TEL:0120-58-6155　FAX:075-748-6085

京都府京都市山科区東野門口町13-1山科ハイツ1階

E-Mail:oohashi@kyotofudousan.net

取引態様:媒介(仲介)